

Caractéristiques du projet

Administrateur ayant délivré l'autorisation Administrateur Régional, Auderghem, Etterbeek

Rues concernées Boulevard du Souverain (Auderghem),
Chaussée de Watermael (Auderghem),
Chaussée de Wavre (Auderghem),
Rue de l'Application (Auderghem),
Avenue Henri de Brouckère (Auderghem),
Rue Valduc (Auderghem),
Avenue Isidore Geyskens (Auderghem),
Rue Robert Willame (Auderghem),
Rue Antoine Vandergoten (Auderghem),
Avenue Guillaume Keyen (Auderghem),
Avenue Vandromme (Auderghem),
Avenue Henri Strauven (Auderghem),
Rue Mathieu Buntincx (Auderghem),
Rue Guillaume Demuylder (Auderghem),
Place Thomas Balis (Auderghem),
Allée des Colzas (Auderghem),
Rue Joseph Delhaye (Auderghem),
Avenue des Paradisiens (Auderghem),
Avenue de l'Eglise Saint-Julien (Auderghem),
Rue Théodore Baron (Auderghem),
Rue des Paysagistes (Auderghem),
Rue des Trois Ponts (Auderghem),
Square Jean-Baptiste De Greef (Auderghem),
Avenue Gabriel Emile Lebon (Auderghem),
Square Baron Robert Hankar (Auderghem),
Rue Gustave Jean Leclercq (Auderghem),
Avenue du Paepedelle (Auderghem),
Clos Lucien Outers (Auderghem),
Rue de la Stratégie (Auderghem),
Avenue Charles Madoux (Auderghem),
Avenue Henri Schoofs (Auderghem),
Avenue des Volontaires (Auderghem),
Chaussée de Wavre (Etterbeek),
Avenue des Volontaires (Etterbeek),
Rue de la Chasse Royale (Auderghem),
Rue Adolphe Keller (Auderghem)

Maître d'ouvrage (Impétrant pilote) Sibelga BE-CO

Impétrants coordonnés Sibelga BE-CO, VOO, Proximus Infra, IRISnet, Wyre, SPRB - BM - DEN - Télématique

Nature du chantier Pose de conduites : câbles, canalisations, gaines & bacs

Calendrier Voir phases

Contact joignable 24h/24 et 7/7 pour signaler un danger lié au chantier

Commentaire

Info chantier: 0800/117 46

Scannez le QR code
pour plus
d'information

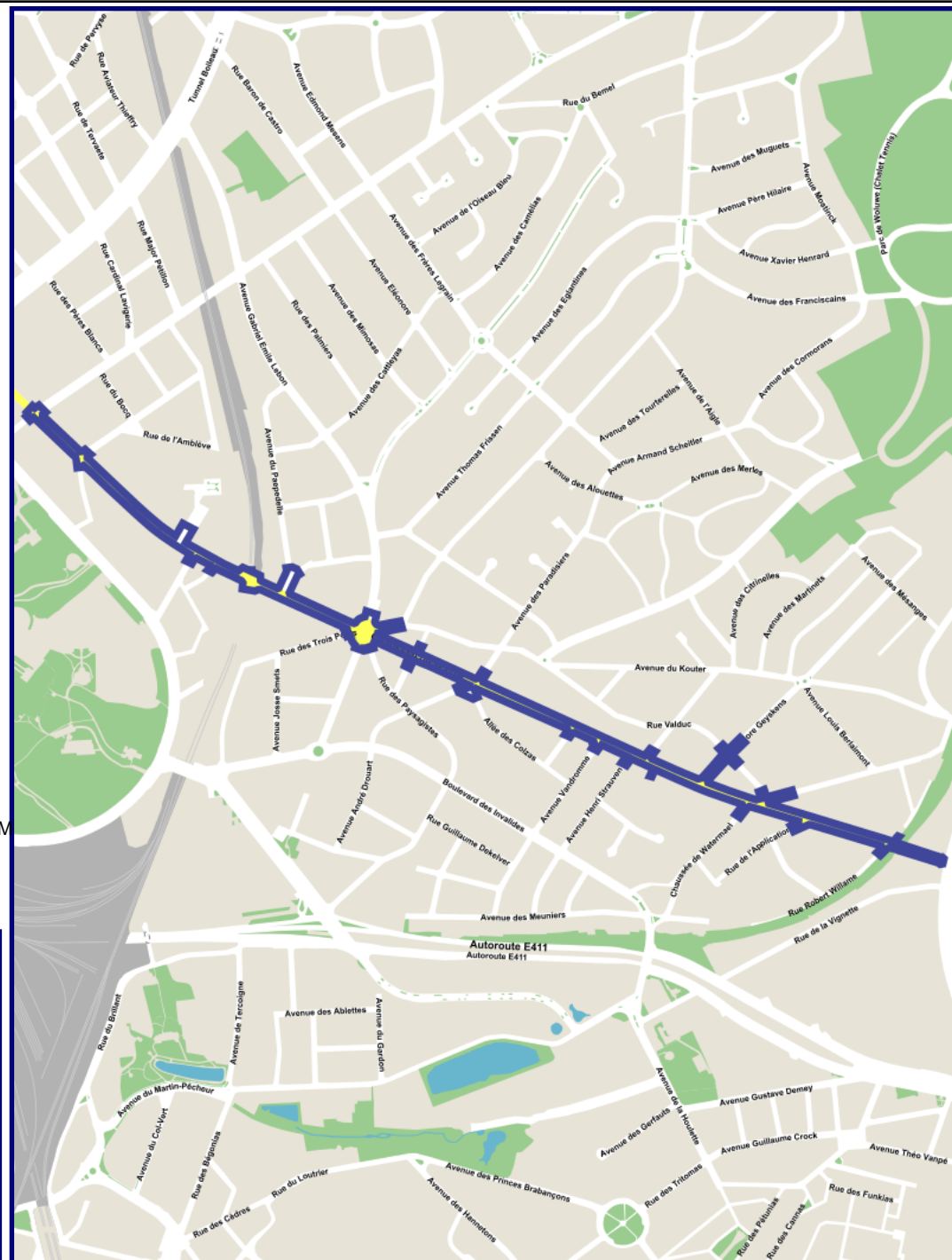
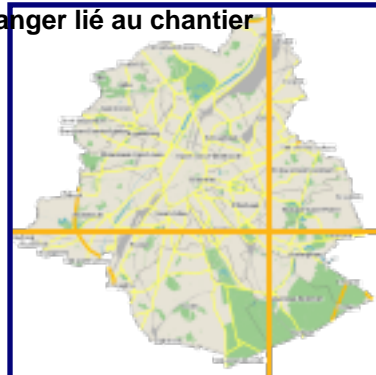

Carte	N°	Nom	Description des travaux	Début	Fin	Durée autorisée	Impacts	Gestionnaire de chantier
	1,1	Phase 1	Pose câble basse tension, pose gaines --> VOO,Proximus	12/06/2023	22/12/2023	18 Jours Ouvrables	Stationnement Piéton Bus PMR Véhicule (<3,5T) Poids lourd (> 3,5T) Déviations	
	1,2	Phase 1	Pose câble basse tension, pose gaines --> VOO,Proximus	31/10/2023	22/12/2023	18 Jours Ouvrables	Stationnement Piéton Bus PMR Véhicule (<3,5T) Poids lourd (> 3,5T) Déviations	
	2,2	Phase 2	Pose câbles basse et haute tension, pose gaines --> Voo, Proximus	03/10/2023	30/10/2023	20 Jours Ouvrables	Plantation Stationnement Piéton Bus Véhicule (<3,5T) Poids lourd (> 3,5T) Déviations	VanFraechem Stefan 0800/11746 Construction-nieuwbouw@sibelga.be
	6	Phase 6 Square Baron Robert Hankar	Pose câble haute tension + gaines pour Irisnet	12/06/2023	22/12/2023	5 Jours Ouvrables	Stationnement Piéton Bus Véhicule (<3,5T) Poids lourd (> 3,5T) Déviations	
	8,2	Phase 8	Pose câble basse et haute tension + gaines SPRB, Proximus, Irisnet , Telenet	06/12/2023	22/12/2023	15 Jours Ouvrables	Stationnement Piéton Bus Véhicule (<3,5T) Poids lourd (> 3,5T) Déviations	VanFraechem Stefan 0800/11746 Construction-nieuwbouw@sibelga.be

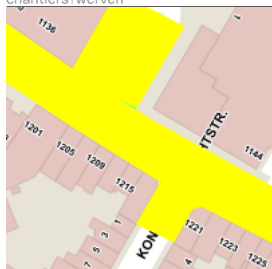

10,1	Branchements basse tension	Repport branchement basse tension	04/09/2023	30/04/2024	20 Jours Ouvrables	Stationnement Piéton Bus
------	----------------------------	-----------------------------------	------------	------------	--------------------	--------------------------------

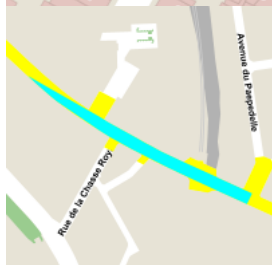

10,2	Branchements basse tension	Repport branchement basse tension	31/10/2023	31/03/2024	20 Jours Ouvrables	Stationnement Piéton Bus
------	----------------------------	-----------------------------------	------------	------------	--------------------	--------------------------------

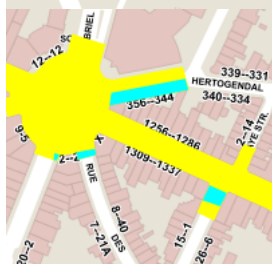

11,1	Ch. de Wavre Phase 9	Pose câbles basse tension + gaine Irisnet et Proximus	01/12/2023	31/05/2024	15 Jours Ouvrables	Stationnement Piéton Bus Véhicule (<3,5T) Poids lourd (> 3,5T) Déviations
------	----------------------	--	------------	------------	--------------------	--



11,2	Ch. de Wavre Phase 9	Pose câbles basse tension + gaine Irisnet et Proximus	01/12/2023	31/05/2024	15 Jours Ouvrables	Stationnement Piéton Bus Véhicule (<3,5T) Poids lourd (> 3,5T) Déviations
------	----------------------	--	------------	------------	--------------------	--

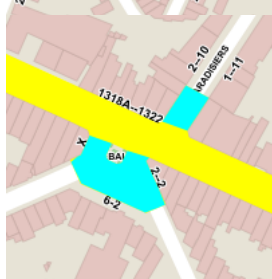

12,1	Ch de Wavre phase 10	Pose câble basse tension + gaine pour Irisnet et Proximus	01/12/2023	31/05/2024	15 Jours Ouvrables	Stationnement Piéton Bus Véhicule (<3,5T) Poids lourd (> 3,5T) Déviations
------	----------------------	--	------------	------------	--------------------	--



12,2	Ch de Wavre phase 10	Pose câble basse tension + gaine pour Irisnet et Proximus	01/12/2023	31/05/2024	15 Jours Ouvrables	Stationnement Piéton Bus Véhicule (<3,5T) Poids lourd (> 3,5T) Déviations
------	----------------------	---	------------	------------	--------------------	--

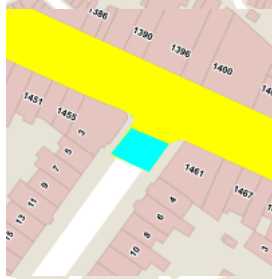

13,1	Ch. de Wavre phase 11	Pose câbles basse tension + gaines pour Proximus et Irisnet	01/12/2023	31/05/2024	25 Jours Ouvrables	Stationnement Piéton Bus Véhicule (<3,5T) Poids lourd (> 3,5T) Déviations
------	-----------------------	---	------------	------------	--------------------	--



13,2	Ch. de Wavre phase 11	Pose câbles basse tension + gaines pour Proximus et Irisnet	01/12/2023	31/05/2024	25 Jours Ouvrables	Stationnement Piéton Bus Véhicule (<3,5T) Poids lourd (> 3,5T) Déviations
------	-----------------------	---	------------	------------	--------------------	--



14,1	Branchements basse tension	reprise branchements basse tension	01/12/2023	31/05/2024	55 Jours Ouvrables	Stationnement Piéton
------	----------------------------	------------------------------------	------------	------------	--------------------	-------------------------



14,2	Branchements basse tension	reprise branchements basse tension	01/12/2023	31/05/2024	55 Jours Ouvrables	Stationnement Piéton
------	----------------------------	------------------------------------	------------	------------	--------------------	-------------------------

Eigenschappen van het project

Bestuurder die de vergunning gegeven heeft Etterbeek, Gewestelijke Bestuurder, Oudergem

Betrokken straten Vorstlaan (Oudergem),
Watermaalsesteenweg (Oudergem),
Waversesesteenweg (Oudergem),
Vlijtstraat (Oudergem),
Henri de Brouckèrelaan (Oudergem),
Hertogendal (Oudergem),
Isidore Geyskenslaan (Oudergem),
Robert Willamestraat (Oudergem),
Antoine Vandergotenstraat (Oudergem),
Guillaume Keyenlaan (Oudergem),
Vandrommelaan (Oudergem),
Henri Strauvenlaan (Oudergem),
Mathieu Buntincxstraat (Oudergem),
Guillaume Demuylderstraat (Oudergem),
Thomas Balisplein (Oudergem),
Sloordelle (Oudergem),
Joseph Delhayestraat (Oudergem),
Paradijsvogelslaan (Oudergem),
Sint-Juliaanskerklaan (Oudergem),
Théodore Baronstraat (Oudergem),
Landschapschildersstraat (Oudergem),
Driebruggenstraat (Oudergem),
Jean-Baptiste De Greefsquare (Oudergem),
Gabriel Emile Lebonlaan (Oudergem),
Baron Robert Hankarsquare (Oudergem),
Gustave Jean Leclercqstraat (Oudergem),
Papedelle (Oudergem),
Lucien Outersgaarde (Oudergem),
Krijgskundestraat (Oudergem),
Charles Madouxlaan (Oudergem),
Henri Schoofsiaan (Oudergem),
Vrijwilligerslaan (Oudergem),
Steenweg op Waver (Etterbeek),
Vrijwilligerslaan (Etterbeek),
Koninklijke Jachtstraat (Oudergem),
Adolphe Kellerstraat (Oudergem)

Bouwheer (Leidende verzoeker) Sibelga SB-CO

Gecoördineerde verzoekers Sibelga SB-CO, VOO, Proximus Infra, IRISnet, Wyre, GOB - BM DBO - Telematica

Aard van de bouwplaats Plaatsing van leidingen : kabels, pijpleidingen, kokers & bakken

Kalender Zie fases

Meldpunt bereikbaar 24/24 en 7/7 om een melding te maken verbonden aan een bouwplaats

Opmerking

Werf info: 0800/117 46

Scan de QR code voor meer informatie

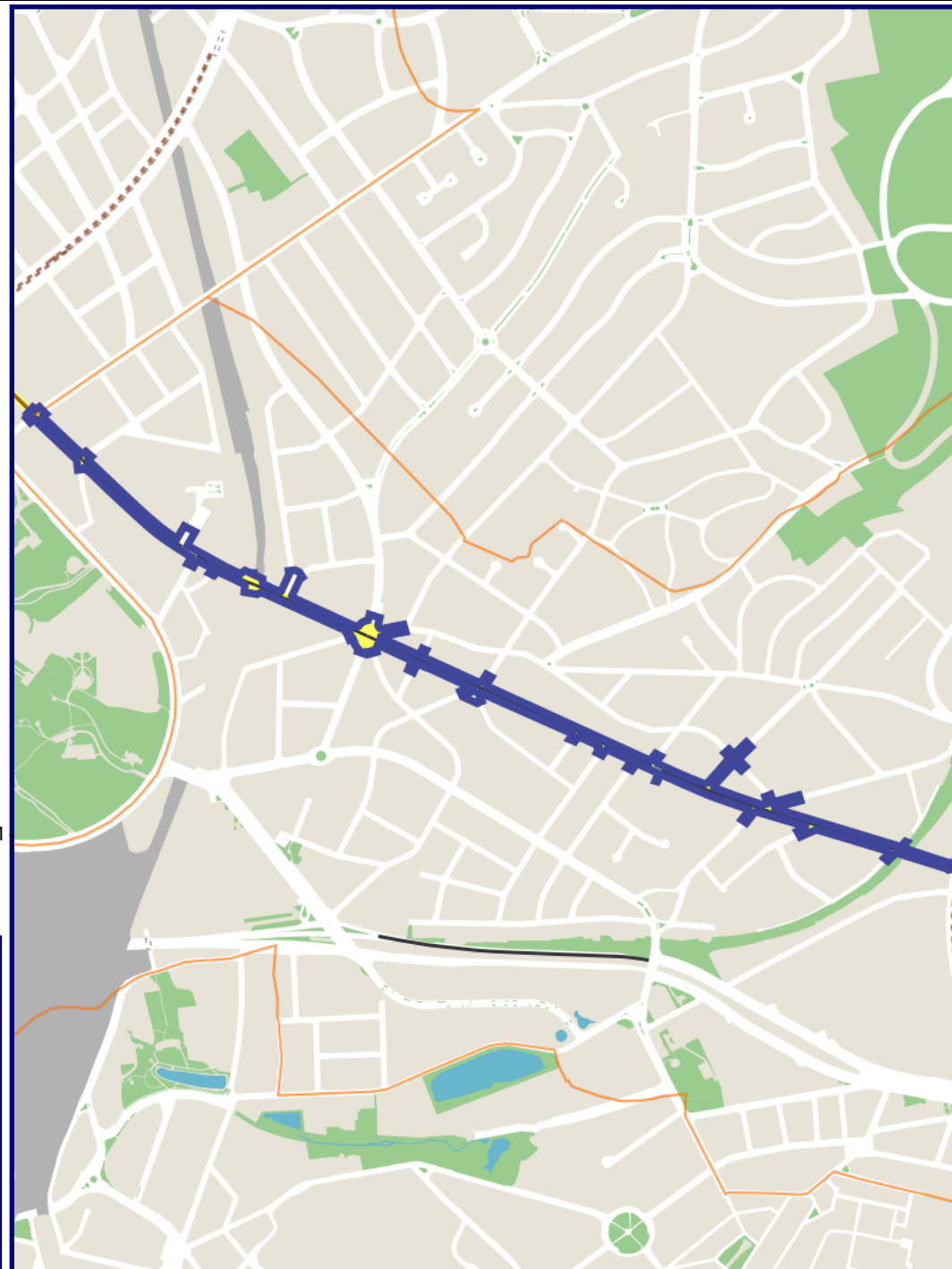

Kaart	Nr	Naam	Beschrijving van de werken	Aanvang	Einde	Vergunde duur	Impact	Bouwplaatsbeheerder
	1,1	Fase 1	Pose câble basse tension, pose gaines --> VOO,Proximus	12/06/2023	22/12/2023	18 Werkdagen	Parkeren Voetganger Bus Personen met een beperkte mobiliteit Voertuig (<3,5T) Vrachtwagen (> 3,5T) Omleidingen	
	1,2	Fase 1	Pose câble basse tension, pose gaines --> VOO,Proximus	31/10/2023	22/12/2023	18 Werkdagen	Parkeren Voetganger Bus Personen met een beperkte mobiliteit Voertuig (<3,5T) Vrachtwagen (> 3,5T) Omleidingen	
	2,2	Fase 2	Pose câbles basse et haute tension, pose gaines --> Voo, Proximus	03/10/2023	30/10/2023	20 Werkdagen	Beplantingen Parkeren Voetganger Bus Voertuig (<3,5T) Vrachtwagen (> 3,5T) Omleidingen	VanFraechem Stefan 0800/11746 Construction-nieuwbouw@sibelga.be
	6	Fase 6 Baron Robert squareHankar	Pose câble haute tension + gaines pour Irisnet	12/06/2023	22/12/2023	5 Werkdagen	Parkeren Voetganger Bus Voertuig (<3,5T) Vrachtwagen (> 3,5T) Omleidingen	
	8,2	Fase 8	Pose câble basse et haute tension + gaines SPRB, Proximus, Irisnet , Telenet	06/12/2023	22/12/2023	15 Werkdagen	Parkeren Voetganger Bus Voertuig (<3,5T) Vrachtwagen (> 3,5T) Omleidingen	VanFraechem Stefan 0800/11746 Construction-nieuwbouw@sibelga.be

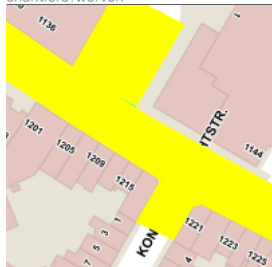

10,1	laagspanning aansluitingen	Repport branchement basse tension	04/09/2023	30/04/2024	20 Werkdagen	Parkeren Voetganger Bus
------	----------------------------	-----------------------------------	------------	------------	--------------	-------------------------------



10,2	laagspanning aansluitingen	Repport branchement basse tension	31/10/2023	31/03/2024	20 Werkdagen	Parkeren Voetganger Bus
------	----------------------------	-----------------------------------	------------	------------	--------------	-------------------------------

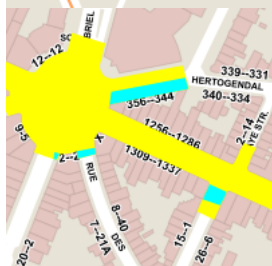

11,1	Waversesteenweg fase 9	Pose câbles basse tension + gaine Irisnet et Proximus	01/12/2023	31/05/2024	15 Werkdagen	Parkeren Voetganger Bus Voertuig (<3,5T) Vrachtwagen (> 3,5T) Omleidingen
------	------------------------	--	------------	------------	--------------	--

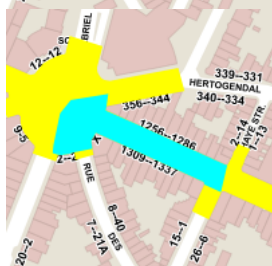

11,2	Waversesteenweg fase 9	Pose câbles basse tension + gaine Irisnet et Proximus	01/12/2023	31/05/2024	15 Werkdagen	Parkeren Voetganger Bus Voertuig (<3,5T) Vrachtwagen (> 3,5T) Omleidingen
------	------------------------	--	------------	------------	--------------	--

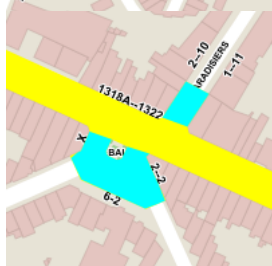

12,1	Waversesteenweg fase 10	Pose câble basse tension + gaine pour Irisnet et Proximus	01/12/2023	31/05/2024	15 Werkdagen	Parkeren Voetganger Bus Voertuig (<3,5T) Vrachtwagen (> 3,5T) Omleidingen
------	-------------------------	--	------------	------------	--------------	--



12,2	Waversesteenweg fase 10	Pose câble basse tension + gaine pour Irisnet et Proximus	01/12/2023	31/05/2024	15 Werkdagen	Parkeren Voetganger Bus Voertuig (<3,5T) Vrachtwagen (> 3,5T) Omleidingen
------	-------------------------	---	------------	------------	--------------	--

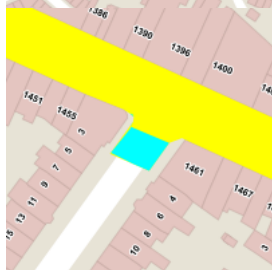

13,1	Waversesteenweg fase 11	Pose câbles basse tension + gaines pour Proximus et Irisnet	01/12/2023	31/05/2024	25 Werkdagen	Parkeren Voetganger Bus Voertuig (<3,5T) Vrachtwagen (> 3,5T) Omleidingen
------	-------------------------	---	------------	------------	--------------	--

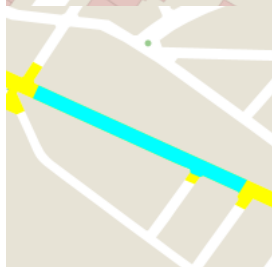

13,2	Waversesteenweg fase 11	Pose câbles basse tension + gaines pour Proximus et Irisnet	01/12/2023	31/05/2024	25 Werkdagen	Parkeren Voetganger Bus Voertuig (<3,5T) Vrachtwagen (> 3,5T) Omleidingen
------	-------------------------	---	------------	------------	--------------	--



14,1	laagspaning aansluitingen	reprise branchements basse tension	01/12/2023	31/05/2024	55 Werkdagen	Parkeren Voetganger
------	---------------------------	------------------------------------	------------	------------	--------------	------------------------

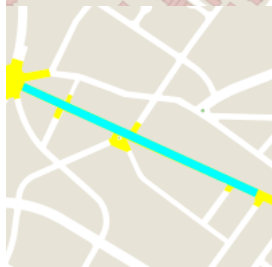

14,2	laagspaning aansluitingen	reprise branchements basse tension	01/12/2023	31/05/2024	55 Werkdagen	Parkeren Voetganger
------	---------------------------	------------------------------------	------------	------------	--------------	------------------------