

TOESTELLEN MET SCHOORSTEENAFVOER



DRU S-LINE 4

Verwarmingsvermogen: 5 kW
Afmetingen: H 660 x B 580 x D 250 mm
Maandelijkse huur: 20,03 euro



DRU S-LINE 10

Verwarmingsvermogen: 9,4 kW
Afmetingen: H 660 x B 900 x D 250 mm
Maandelijkse huur: 21,80 euro

WANDTOESTELLEN (ZONDER KLASSIEKE SCHOORSTEENAFVOER)



DRU ART 4

Verwarmingsvermogen: 4 kW
Afmetingen: H 503 x B 695 x D 232 mm
Maandelijkse huur: 18,59 euro



DRU ART 8

Verwarmingsvermogen: 9,5 kW
Afmetingen: H 547 x B 1286 x D 305 mm
Maandelijkse huur: 23,91 euro



HOE HUURT U EEN CONVECTOR BIJ SIBELGA?

1. Bel het nummer 02 549 41 00 om een huurcontract aan te vragen. U kunt dit contract ook downloaden op www.sibelga.be/convectoren.
2. Vul het contract in en geef aan welk toestel u kiest. Stuur het contract vervolgens terug:
 - hetzij per fax op het nummer 02 549 43 26
 - hetzij via e-mail naar klanten@sibelga.be
 - hetzij met de post naar Sibelga, Klantendienst, PB 1340, 1000 Brussel Brouckère.
3. Een technicus van Sibelga komt ter plaatse controleren of het gekozen toestel veilig kan worden geïnstalleerd.
4. Als de technicus een positief advies geeft, komt een installateur (aangesteld door Sibelga) de convector plaatsen.
5. Het contract treedt in werking en het huurbedrag wordt u maandelijks gefactureerd.

V.U.: Sibelga - Marie-Pierre Fauconnier - PB 1340 - 1000 Brussel Brouckère SKD-001-2102-NI



WAAR KUNT U DE AANGEBODEN CONVECTOREN BEKIJKEN?



Bij de Klantendienst

Émile Jacqmainlaan 96, 1000 Brussel
maandag-donderdag: 8 - 16.30 u
vrijdag: 8u00 - 15u45

Onze partner :

Cheminées Danneels

Waversesteeweg 868, 1040 Etterbeek (De Jacht)
Tel. : 02 644 05 52
maandag: 9u00 - 13u00 u en 14u00 - 17u00
dinsdag en vrijdag: 9u00 - 13u00 en 14u00 - 18u00
woensdag en donderdag: 14u00 - 18u00
zaterdag: 10u00 - 17u00

Zorgeloos de winter door

HUUR EEN GASCONVECTOR BIJ SIBELGA

Sibelga
PB 1340
1000 Brussel Brouckère
www.sibelga.be



Uw huurconvector geplaatst door een professional

Hebt u verwarming nodig? Dan kunt u bij Sibelga terecht om een aardgasconvector te huren tegen een heel voordelige prijs. Voor ongeveer 20 euro per maand huurt u een nieuwe, betrouwbare convector met thermostaat die voldoet aan alle veiligheidsnormen.

UITGEBREID GAMMA VOOR IEDERE SMAAK EN ELK BUDGET

Onze geselecteerde toestellen kunnen in de meest voorkomende verwarmingsbehoeften voorzien. Bovendien bieden ze de beste verhouding tussen design, prestatie en budget.

De convectoren zijn beschikbaar met een vermogen van 4 tot 9,5 kWh, zodat elke ruimte kan worden verwarmd, van een klein kamertje tot een grote woonkamer.

Naargelang van uw woning kunt u kiezen uit twee types convectoren:

- een klassiek model, dat op een schoorsteen wordt aangesloten;
- een zogenaamd wand- of gevelmodel, waarvoor geen schoorsteen nodig is. In dat geval moet een gat in de gevel worden gemaakt, om de verbrandingsgassen af te voeren en verse lucht voor de verbranding aan te zuigen.

INSTALLATIE INBEGREPEN, HERSTELLINGEN TWEE JAAR GRATIS

Na een bezoek van onze technicus komt de installateur de door u gekozen convector gratis* plaatsen. De eerste twee jaar zijn eventuele herstellingen kosteloos, op voorwaarde dat de installateur het toestel komt onderhouden tussen de 12^{de} en de 14^{de} huurmaand.

U betaalt alleen een forfaitair bedrag van 21,78 euro voor de verplaatsingen (ook voor onnodige verplaatsingen, bijv. als u afwezig bent op de vastgelegde afspraak met de installateur).

*Voor een aansluiting van standaardlengte (maximaal 3 m).

EERST HUURDER... DAN EIGENAAR

Het huurcontract voor de convector heeft een looptijd van vijf jaar. Na die periode wordt u eigenaar van het geïnstalleerde toestel en bent u er dan ook als enige verantwoordelijk voor.

Als u intussen verhuist, kunt u het toestel meenemen naar uw nieuwe woning of kan de nieuwe bewoner het contract overnemen.

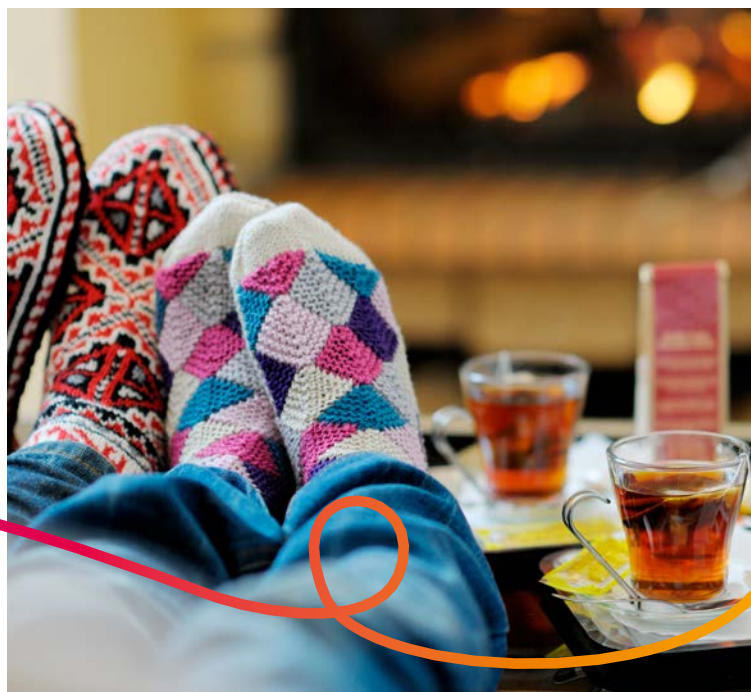

DENK OM UW VEILIGHEID!

Als u met aardgas verwarmt, moet u enkele regels in acht nemen:

- Zorg ervoor dat de verwarmde ruimte permanent verlucht wordt en dat de ventilatieopeningen vrij zijn.
- Controleer of de schoorsteen voldoende trekt en vraag een verwarmingsinstallateur om een grondige controle uit te voeren om de twee à drie jaar.
- Als u geen toestel met gedwongen afvoer gebruikt, moeten de voorschriften m.b.t. de luchttoevoer en de afvoer van de verbrandingsgassen strikt worden nageleefd, zodat geen koolmonoxide (CO) wordt gevormd. Dit gas is giftig en kan dodelijk zijn.
- Nadat u de convector twee jaar hebt gehuurd, mag u vrij een installateur kiezen voor het onderhoud en eventuele herstellingen. Werk bij voorkeur met een 'Cerga' gecertificeerde installateur: die certificatie biedt de beste garantie voor kwaliteit en veiligheid.

Meer info op www.gas.be



WELK VERMOGEN HEB IK NODIG?

Om te voorkomen dat een ruimte te veel of te weinig wordt verwarmd, moet het vermogen van de convector worden aangepast aan het volume van de ruimte.

Kamer	Woonkamer/ keuken	Badkamer	Vereist vermogen
43 m ³	36 m ³	25 m ³	3 kW
68 m ³	57 m ³	40 m ³	4,7 kW
106 m ³	89 m ³	62 m ³	7,3 kW
126 m ³	106 m ³	74 m ³	8,7 kW
130 m ³	110 m ³	77 m ³	9 kW
145 m ³	122 m ³	86 m ³	10 kW
168 m ³	142 m ³	100 m ³	11,6 kW